

Referenten

Dr. Annette Förster (Kursleitung)

Fachärztin für Innere Medizin, Allgemeinmedizin
und Rehabilitationswesen
Zertifizierte FEES-Ausbilderin

Marco Gerschke, MSc. (Kursleitung)

Leitung Abteilung Logopädie
zertifizierter FEES-Ausbilder
Asklepios Klinik St. Georg, Hamburg

Prof. Dr. Rainer Dziewas

Chefarzt der Klinik für Neurologie
und neurologische Frührehabilitation
Klinikum Osnabrück GmbH

Dipl.-Ing. (FH) Claudius Elbers

Rehder/ATMOS GmbH
Ursula-de-Boor-Str. 45
22419 Hamburg

Prof. Dr. Johannes Weßling

Chefarzt, Zentrumsleiter
Zentrum für Radiologie, Neuroradiologie und Nuklearmedizin
Clemenshospital und Raphaelsklinik, Münster

Allgemeine Informationen

Schön Klinik Hamburg Eilbek

Dehnhaiide 120
22081 Hamburg

Ansprechpartner und Anmeldung

Joachim Wagner
Tel.: +49 40 2092-1643
Fax: +49 40 2092-1943
E-Mail: JoWagner@schoen-klinik.de

Teilnahmebedingungen und Anmeldeformular
unter: www.schoen-klinik.de/fortbildung

Bitte beachten Sie, dass die Veranstaltung
auf **25 Teilnehmer** begrenzt ist.



Dieses Seminar ist von der DGN/DSG/DGG akkreditiert und
erfüllt die Voraussetzungen zum Erwerb des FEES-Zertifikats.

Zeit

- **Kurs I:** 07. – 09.03.2025
- **Kurs II:** 16. – 18.10.2025

- 1. Tag 09:00 – 17:15 Uhr,
- 2. Tag 09:00 – 18:00 Uhr
- 3. Tag 09:00 – 17:15 Uhr

Teilnahmegebühr

- 1.000 €
- inkl. Prüfung, Mittagessen, Pausengetränke
und Seminarunterlagen

Anfahrt

Anfahrt mit öffentlichen Verkehrsmitteln

- Sie erreichen das Klinikum mit
- den Straßenbahnlinien S1 und 11 (Haltestelle Friedrichsberg)
 - der U-Bahnlinie U3 (Haltestelle Dehnhaiide)
 - der Buslinie 171 (Haltestelle Schön Klinik)

Anfahrt mit Pkw

An der Haupteinfahrt Dehnhaiide steht Ihnen unser
Parkhaus zur Verfügung. Das Parken im Parkhaus ist
kostenpflichtig.

Mit freundlicher Unterstützung von:



Die 1985 gegründete Schön Klinik Gruppe ist das größte
Familienunternehmen im deutschen Krankenhaussektor. An 17
Kliniken und 38 ambulanten und tagesklinischen Einrichtungen
in Deutschland und Großbritannien arbeiten rund 13 600 Mitar-
beitende zusammen, um täglich die beste Behandlungsqualität
für gesetzlich und privat versicherte Patientinnen und Patienten
zu erzielen. Das Portfolio umfasst Schwerpunktversorger,
Grund- und Regelversorger sowie Fachkliniken in den Bereichen
Psychosomatik, Orthopädie, Neurologie und Rehabilitation.

www.schoen-klinik.de



Schön Klinik Hamburg Eilbek
Dehnhaiide 120 | 22081 Hamburg

Tel. +49 40 2092-0

www.schoen-klinik.de/hamburg-eilbek/

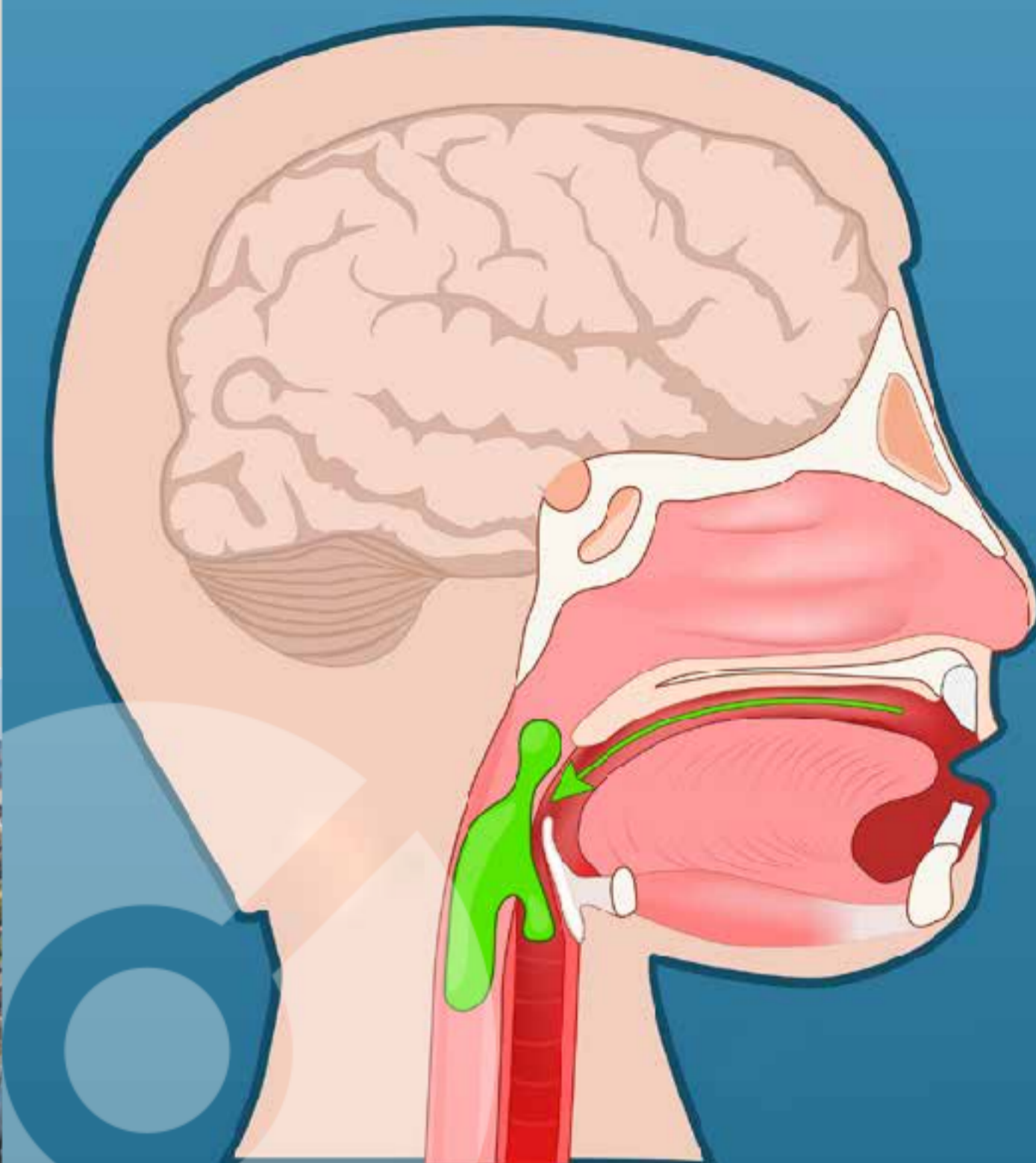

FEES-Basiskurs zum Erwerb des FEES-Zertifikats

Von der DGN/DSG/DGG akkreditiert

Kurs I: 07. – 09.03.2025

Kurs II: 16. – 18.10.2025



Vorwort

Die **Flexible Endoskopische Evaluation des Schluckakts (FEES)** gehört zu den Standardverfahren der bildgebenden Dysphagiediagnostik. Im Rahmen der Zertifizierungsinitiative der Deutschen Gesellschaft für Neurologie, der Deutschen Schlaganfallgesellschaft und der Deutschen Gesellschaft für Geriatrie wurden Standards für die Ausbildung und Durchführung dieser Untersuchungsmethode in einem Ausbildungscurriculum zusammengefasst. Die Eingangsvoraussetzungen erfordern von Teilnehmenden des Ärztlichen Dienstes eine einjährige, von Teilnehmenden des Bereichs Logopädie eine zweijährige klinische Tätigkeit mit neurologischem Schwerpunkt.

Dieser FEES-Basiskurs ist nach den geltenden Richtlinien akkreditiert und umfasst die obligatorischen theoretischen Grundlagen, praktische Übungen und eine theoretische Prüfung.

Ergänzend bietet die Veranstaltung Vertiefungen zu Aspekten des Trachealkanülenmanagements, der Videofluoroskopie, von validierten Bewertungsskalen und zur Fallarbeit. Nachfolgende Ausbildungsschritte, bestehend aus supervidierten Untersuchungen und praktischer Prüfung, sind nicht Teil des FEES-Basiskurses.

Wir hoffen, dass das beiliegende Programm Ihr Interesse weckt, und würden uns freuen, Sie in der **Schön Klinik Hamburg Eilbek** begrüßen zu dürfen.

Dr. Annette Förster

Marco Gerschke



Basiskurs zum Erwerb des FEES-Zertifikats

Tag 1 | Grundlagen

09:00 – 10:30 Uhr **Registrierung und Begrüßung**

Der physiologische und der gestörte Schluckakt

FEES-Grundlagen

- Ziele, Indikationen und Kontraindikationen
- Untersuchungsablauf

10:30 – 10:45 Uhr **Kaffeepause**

10:45 – 12:15 Uhr **Technische Ausstattung und Hygiene**

Vorbereitung der Untersuchung

- Aufklärung
- Positionierung
- Anästhesie und abschwellende Nasentropfen
- Defogging
- Notfallmanagement

Handhabung und Platzierung des Endoskops

- Haltung und Bedienung
- Nasenpassage
- Positionierung

12:15 – 13:15 Uhr **Mittagspause**

13:15 – 14:45 Uhr **FEES-Standardprotokoll Teil I**

- Anatomische Untersuchung
- Bewertung des Sekretstatus
- Physiologische Untersuchung
- Beurteilung mit Videobeispielen

14:45 – 15:00 Uhr **Kaffeepause**

15:00 – 17:15 Uhr **Hands-on in Kleingruppen**

- Passage und Positionierung am Phantom
- Passage und Positionierung am Partner
- FEES-Standardprotokoll Teil I am Partner

Tag 2 | FEES-Standardprotokoll

09:00 – 10:30 Uhr **FEES-Standardprotokoll Teil II**

- Schluckuntersuchung mit Kost
- Hauptbefunde

FEES-Standardprotokoll Teil III

- Überprüfung therapeutischer Manöver

10:30 – 10:45 Uhr **Kaffeepause**

10:45 – 12:15 Uhr **Beurteilungsskalen**

- Penetrations-Aspirations-Skala
- Yale Pharyngeal Residue Severity Rating Scale
- Training mit Videosequenzen

12:15 – 13:15 Uhr **Mittagspause**

13:15 – 14:45 Uhr **Hands-on in Kleingruppen**

- Schluckuntersuchung mit Kost

14:45 – 15:00 Uhr **Kaffeepause**

15:00 – 16:00 Uhr **Videofluoroskopie**

16:00 – 16:15 Uhr **Kaffeepause**

16:15 – 18:00 Uhr **Hands-on in Kleingruppen**

- Schluckuntersuchung mit Kost



Tag 3 | Therapieplanung und komplexe Fälle

09:00 – 10:30 Uhr **Von der Untersuchung zum Befund**

- Klassifikation
- Schweregradeinteilung
- Pathomechanismen
- Therapeutische Konsequenzen

Falldarstellung

- Gemeinsame Videoanalyse
- Befunderstellung
- Therapeutische Konsequenzen
- Diskussion

10:30 – 10:45 Uhr **Kaffeepause**

10:45 – 11:45 Uhr **Videoanalyse in Kleingruppen**

11:45 – 12:30 Uhr **Mittagspause**

12:30 – 14:30 Uhr **Dysphagie bei neurologischen Erkrankungen**

Spezielle neurologische Untersuchungsprotokolle

14:30 – 14:45 Uhr **Kaffeepause**

14:45 – 15:30 Uhr **FEES bei tracheotomierten Patienten**

15:30 – 15:45 Uhr **Kaffeepause**

15:45 – 16:45 Uhr **Schriftliche Prüfung**

16:45 – 17:15 Uhr **Evaluation und Abschluss**